



Scheda Sito Culturale

Nome sito culturale	Museo Arte e Storia delle Miniere - Sotterraneo.
Tipologia del sito	Museo
Indirizzo	Via F, Corridoni 11
Città	Massa Marittima (GR)
Contatti	+39 0566 906525
Sito web	www.museimassamarittima.it Email: accoglienzamuseimassa@gmail.com
Sito web accessibile conforme alle WCAG 2.1	NO

TESTATO DA: [Associazione di Promozione sociale Handy Superabile](#) nell'estate 2024

Nota Bene Le informazioni che seguono si riferiscono alla data di verifica riportata in calce ad ogni scheda. **L'Associazione** non è responsabile di eventuali modifiche significative apportate dalla struttura dopo la visita.

Sommario

Scheda Sito Culturale	1
Descrizione, informazioni generali	2
Arrivo alla struttura.....	4
Parcheggio privato/pubblico.....	4
Percorso dal parcheggio all'ingresso	4
Reception accoglienza biglietteria	5
Percorso di visita	7
Servizi	10
Elementi aggiuntivi.....	10
Servizi igienici fruibili dagli ospiti con mobilità ridotta	10
Studi medici/strutture sanitarie.....	12





Descrizione

Nel corso degli anni Settanta del Novecento, l'attività mineraria che ha segnato per secoli il territorio delle Colline Metallifere cominciava il declino che ha portato, una ventina di anni dopo, alla chiusura definitiva degli impianti. Un gruppo di ex minatori e privati cittadini, riuniti nel COMASAM (Comitato di valorizzazione del patrimonio minerario di Massa Marittima) e nel Gruppo Mineralogico, ha cominciato a raccogliere oggetti, strumenti da lavoro, cartografia e macchinari dismessi, proponendo al Comune la realizzazione di un museo per raccontare l'epoca che si stava chiudendo. In un momento in cui le miniere erano in crisi, ma sempre in attività, il Comune con grande lungimiranza progettò di allestire due musei: il Museo della Miniera, che si snoda per circa 700 m in alcune gallerie allestite come una vera e propria miniera, e il Museo di Arte e Storia delle Miniere dedicato all'esposizione di strumenti, cartografia e minerali, molti dei quali donati dagli stessi minatori e cittadini che li avevano utilizzati o raccolti. I due musei minerari sono oggi riuniti sotto il nome di SUBTERRANEO.

Informazioni generali

Periodo di apertura e chiusura	25 Dicembre, 1 Gennaio, 1 Maggio
Orari	<p>Gennaio Dal 1 al 7 e tutte le domeniche 11:00 – 13:00 14:00 – 16:00</p> <p>Febbraio Tutti i sabati e le domeniche 11:00 – 13:00 14:00 – 16:00</p> <p>Marzo Sabato 16 e domenica 17, sabato 23 e domenica 24, sabato 30 e domenica 31 11:00 – 13:00 14:00 – 16:00</p> <p>Aprile Tutti i giorni escluso i lunedì non festivi 11:00 – 13:00 15:00 – 17:00</p> <p>Maggio Tutti i venerdì, sabato e domenica 11:00 – 13:00 15:00 – 17:00</p> <p>Giugno Tutti i giorni escluso i lunedì non festivi 11:00 – 13:00 15:00 – 17:00</p>





	<p>Luglio e Agosto Tutti i giorni 11:00 – 13:00 15:00 – 18:00</p> <p>Settembre Tutti i giorni escluso i lunedì non festivi 11:00 – 13:00 15:00 – 17:00</p> <p>Ottobre Tutti i venerdì, sabato e domenica 11:00 – 13:00 15:00 – 17:00</p> <p>Novembre Dal 1 al 5 e tutti i sabati e le domeniche 11:00 – 13:00 14:00 – 16:00</p> <p>Dicembre Dall'8 al 10, dal 22 al 24 e dal 26 al 31 11:00 – 13:00 14:00 – 16:00</p>
Costo del biglietto	Intero 8 Euro
Riduzioni	<p>Biglietto Ridotto: Residenti nel Comune di Massa Marittima; over 65; ragazzi di età compresa tra 6 e 18 anni; gruppi di visitatori a partire da 20 unità (previa prenotazione); studenti universitari sotto i 26 anni; giornalisti iscritti all'ordine; insegnanti possessori di Edmusei card; tesserati: ICOM, FAI; PARCHEOCARD; TOURING CLUB.</p> <p>Biglietto gratuito: Persona con disabilità e accompagnatore; minori di 6 anni; scuole di Massa Marittima; guide turistiche; interpreti turistici in affiancamento a guide; Carta dello Studente Universitario.</p> <p>Per aver diritto alle riduzioni ed omaggi si richiede di esibire durante la bigliettazione la documentazione inerente (documenti di identità, tessere, card).</p>
Acquisto online	No
Accesso animali domestici	Non rilevato





Arrivo alla struttura

Parcheggio privato/pubblico

Presenza di parcheggio privato	NO
Parcheggio pubblico nelle vicinanze	SI
Tipologia di pavimentazione del parcheggio pubblico	asfalto
Presenza di posto auto riservato a persone con disabilità	SI num. 2
	

Percorso dal parcheggio all'ingresso

La struttura è raggiungibile dal parcheggio	in piano
Distanza dal parcheggio all'ingresso	5 metri
Sono presenti indicatori e mappe tattili	NO
E' presente un ingresso accessibile	SI ingresso principale
Modalità di accesso al sito	<input checked="" type="checkbox"/> tramite doppia rampa. La prima rampa lunga 580 cm, larga 105 con pendenza del 45, la seconda rampa lunga 410 cm, larga 120 cm pendenza 4.8%
Larghezza utile porta/varco d'ingresso	superiore a 90 cm
Tipologia della porta	ad anta apribile verso l'interno
Tipologia della maniglia	a leva



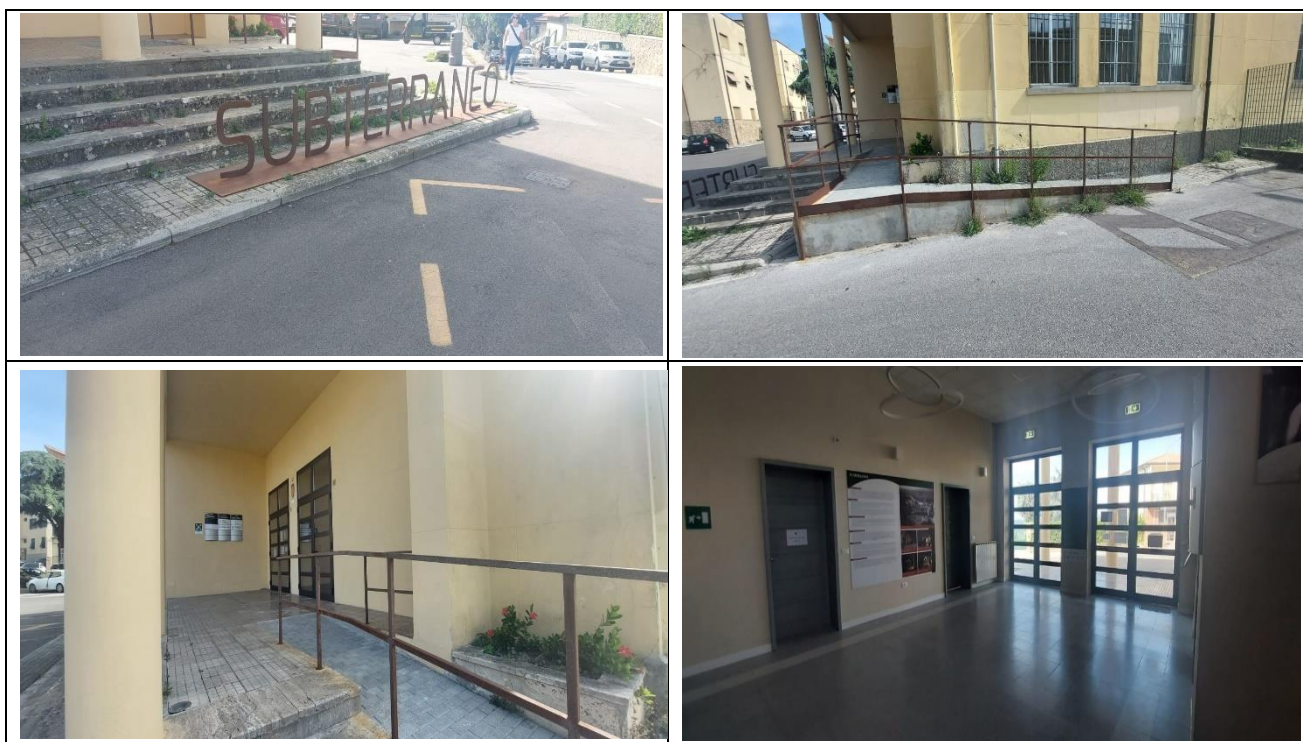

Reception, biglietteria

Modalità di accesso	in piano
Priorità di accesso ai visitatori con disabilità	SI
Segnaletica di orientamento	<input checked="" type="checkbox"/> segnaletica identificativa di sale e percorsi posta a 140/170 cm con colori contrastati
Tipologia di materiale informativo	<input type="checkbox"/> guide in braille <input type="checkbox"/> guide in caratteri grandi <input type="checkbox"/> guide con linguaggio facilitato (CAA) <input checked="" type="checkbox"/> audio guide <input type="checkbox"/> video guide in LIS o sottotitoli <input checked="" type="checkbox"/> oggetti tattili <input checked="" type="checkbox"/> Qr code







E' disponibile un guardaroba accessibile ai visitatori con disabilità motoria	Non rilevato
Personale multilingue	SI
Il personale ha seguito corso di formazione su accoglienza persone con diverse disabilità	NO
Presenza di interpreti della lingua dei segni	NO
Altezza banco di ricevimento	con parte di banco ribassato inferiore a 100 cm
Sono disponibili i seguenti ausili per i visitatori con disabilità	<input type="checkbox"/> carrozzina manuale <input type="checkbox"/> stampelle <input checked="" type="checkbox"/> lente di ingrandimento <input type="checkbox"/> tablet con app pre-installata





Percorsi di visita

Presenza di mappe	SI
Indicatori tattili e mappe visio-tattili	NO
Presenza di pannelli didascalici	SI
Audioguida	SI
Modelli tattili	SI
Postazioni multimediali accessibili da seduti	SI
Percorsi dedicati ai bambini	SI
Punti di sosta	SI
Percorso distribuito su più piani	SI num.1 piani
Accesso al punto di inizio del percorso	in piano
Larghezza utile porta/varco d'ingresso/corridoio	superiore a 90 cm
Identificazione della sala	Con cartello identificativo visibile
Bacheca/pannelli informativi e didascalie	<input checked="" type="checkbox"/> didascalie posizionate a cm 80/140 da terra
Modalità di accesso dal piano terra al piano piano 1	<input checked="" type="checkbox"/> tramite ascensore. Larghezza porta 80 cm, larghezza interna 110 cm, profondità 140 cm, tasto esterno di chiamata altezza 115, tasti interni 100/115, braille.
	
Modalità di accesso alle sale del piano piano 1	Attraverso porta automatica





Larghezza utile porta/varco d'ingresso/corridoio	superiore a 90 cm
	
	
Identificazione della sala	Con cartello identificativo visibile
Bacheca/pannelli informativi e didascalie	<input checked="" type="checkbox"/> didascalie posizionate a cm 80/140 da terra
Sala 1	
	



Progetto promosso da



Regione Toscana



Sala 2



Sala 3



Progetto realizzato con il contributo della



**Presidenza del
Consiglio dei Ministri**
Ministro per la disabilità

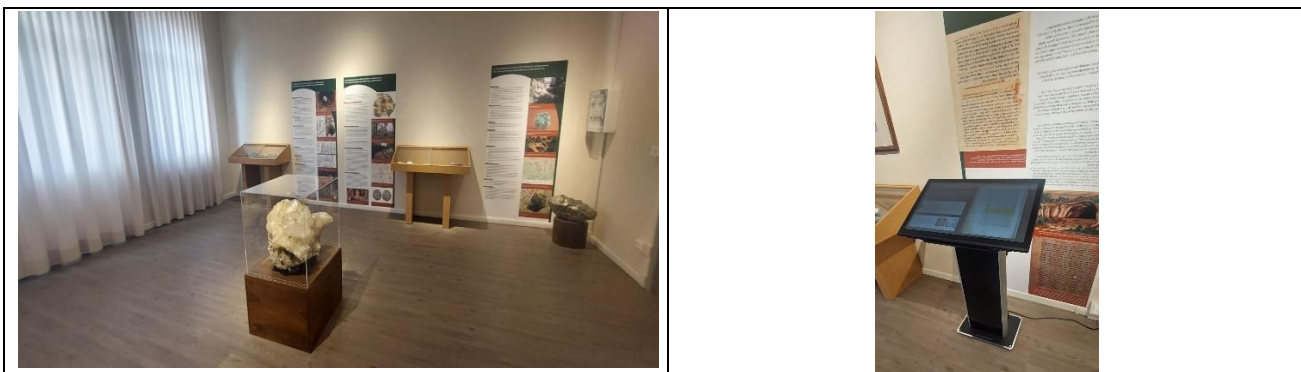

Servizi

Elementi aggiuntivi

Visite guidate per gruppi	Si, prenotazione obbligatoria
Visite guidate per singoli	Si, prenotazione obbligatoria
Attività per bambini e famiglie	Consultare il sito
Visite guidate con personale formato	<input type="checkbox"/> in lingua dei segni <input checked="" type="checkbox"/> per visitatori con mobilità ridotta <input type="checkbox"/> nel linguaggio facilitato (CAA)
Bookshop accessibile	<input checked="" type="checkbox"/> in piano <input type="checkbox"/> tramite rampa Scegliere un elemento.

Servizi igienici fruibili dagli ospiti con mobilità ridotta

Numero servizi igienici accessibili/fruibili dagli ospiti con mobilità ridotta	1
Ubicazione	piano primo
Modalità di accesso al locale	<input checked="" type="checkbox"/> in piano
Larghezza utile porta d'ingresso	superiore a 90 cm





Larghezza utile porta antibagno/bagno	96 cm, 80 cm
Altezza WC	50 cm
Sedile WC con dente frontale aperto	SI
Maniglioni di sostegno	a sinistra del wc
Doccetta flessibile a lato del wc	SI
Spazio libero ai lati del wc	a sinistra superiore a 90 cm a destra 38 cm frontale superiore a 90 cm
Campanello	SI
Lavabo con spazio sottostante per accostamento carrozzina	66 cm
Lavabo presso antibagno sottostante per accostamento carrozzina	68 cm
Fasciatoio per neonati	NO

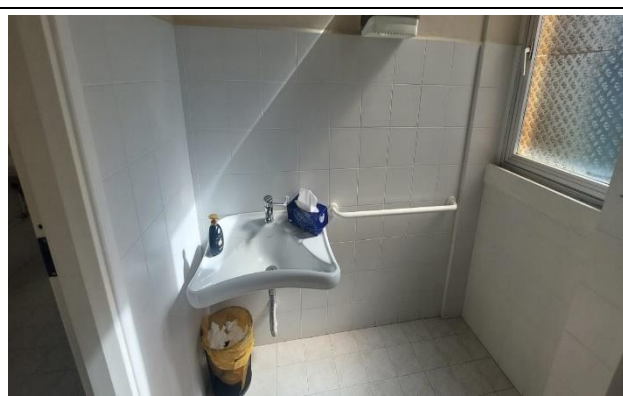
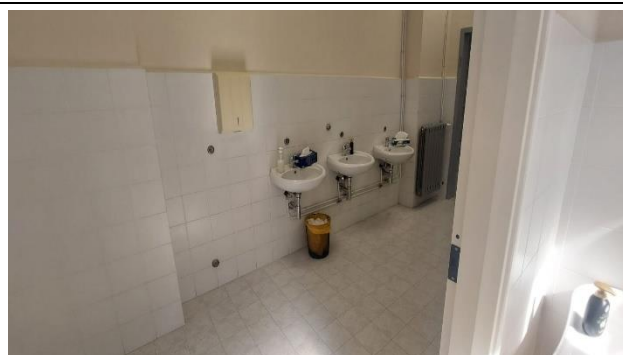

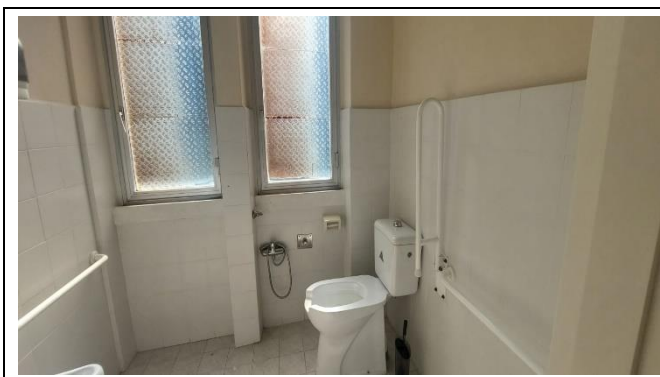

Studi medici/strutture sanitarie

Ospedali nei pressi della struttura	Ospedale S. Andrea Massa Marittima Via Risorgimento 43 telefono +39 0566 909111 Pronto soccorso massa Marittima presso Ospedale Telefono +39 909232 Ospedale Misericordia Grosseto Via Senese 161, telefono +39 0564485111
Altre strutture sanitarie	Punto informazioni, numero verde 8006133, attivo da lunedì a venerdì dalle ore 8.00 alle ore 18.00, sabato e domenica dalle ore 9.00 alle ore 13.00 U.O nefrologia e dialisi c/o Ospedale Grosseto telefono +39 0564 485159 email alberto.papi@u3sudest.toscana.it

TESTATO DA: [Associazione di Promozione sociale Handy Superabile](#) nel 2024

